# PSYCHÉ,

## *TRAGÉDIE.*

---

# ACTE PREMIER.

*Le Théâtre représente d'un côté, un agréable Païsage au pied d'une Montagne qui s'éleve jusqu'au Ciel: De l'autre côté, on voit paroître une Campagne à perte de vûe.*

## SCÈNE PREMIÈRE
## AGLAURE, CIDIPPE.

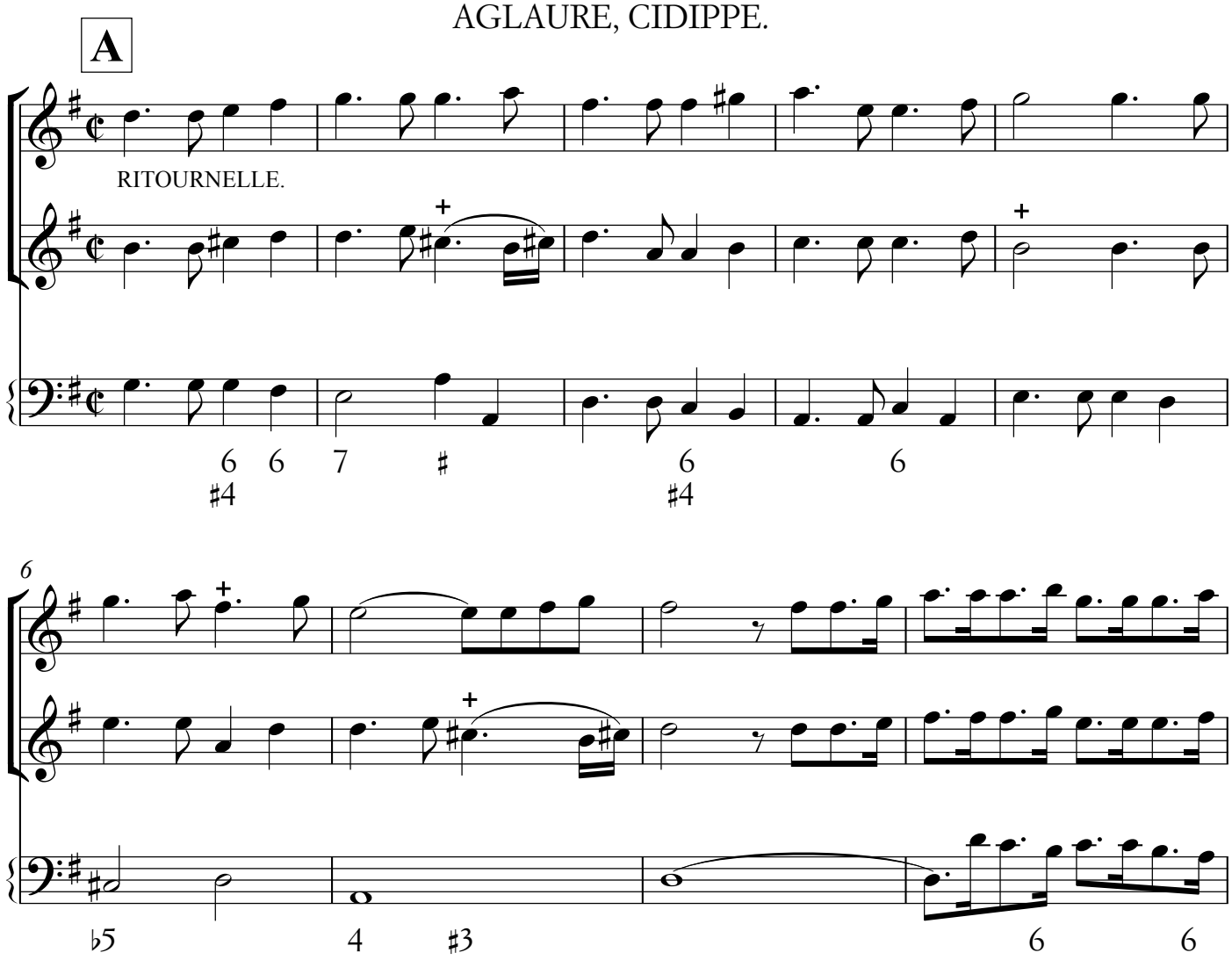

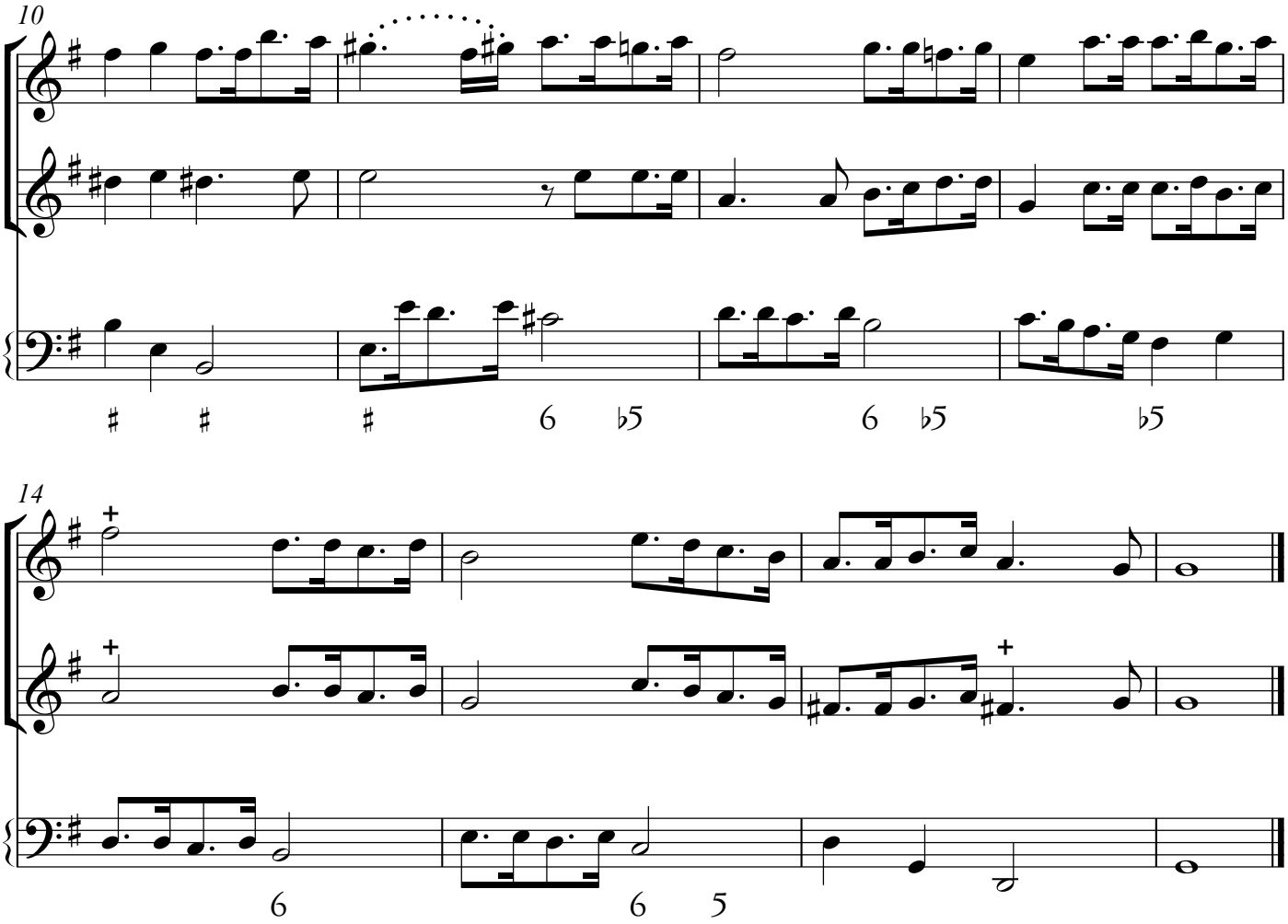
10
14